

**PRODUCTO MÁS IMPORTADO**

8528720040  
Aparatos receptores de radiodifusión o grabación

**IMPORTACIONES**

PERIODO ENERO - DICIEMBRE  
\$ 10.571.940.398,4  
VALOR CIF (MILLONES DE DOLARES)  
9.403.984  
PESO NETO CIF (TONELADAS)



SPRBUN  
12.517 X AÑO = 47 DIARIOS

TCBUEN  
4.703 X AÑO = 17 DIARIOS

**INFORME DE GESTIÓN**  
DIAN BUENAVENTURA

SOMOS ADN DIAN



Personal DIAN 191  
Personal Policía Fiscal y Aduanera (POLFA) 55  
Personal TOTAL 246

**EXPORTACIONES**

PERIODO ENERO - DICIEMBRE  
\$ 3.363.205.631,8  
VALOR FOB (MILLONES DE DOLARES)  
2.056.318  
PESO NETO CIF (TONELADAS)

**PRODUCTO MÁS EXPORTADO**

0901119000  
Los demás Cafés, sin tostar y sin descafeinar.

**MOVIMIENTO DE CONTENEDORES**



**INGRESO DE CARGA A NIVEL NACIONAL 2010- 2016 (PESO BRUTO)**

Nacional			% Participación Transporte											
Año	Millones en Toneladas	% var.	43.500.603 Toneladas											
2010	31	+13%	<table border="1"> <tr> <td>Marítimo</td> <td>97.6%</td> </tr> <tr> <td>Terrestre</td> <td>1.68%</td> </tr> <tr> <td>Aéreo</td> <td>0.45%</td> </tr> <tr> <td>Fluvial</td> <td>0.16%</td> </tr> </table>	Marítimo	97.6%	Terrestre	1.68%	Aéreo	0.45%	Fluvial	0.16%	748.780 Toneladas	200.566 Toneladas	71.312 Toneladas
Marítimo	97.6%													
Terrestre	1.68%													
Aéreo	0.45%													
Fluvial	0.16%													
2011	35	+10%												
2012	38	+1,6%												
2013	39	+1,3%												
2014	44	+4,3%												
2015	46	+4,2%												
2016	44	-4%												
Participación Nacional de la selección 2016			10.571.476 = 28%											

**RECAUDO BUENAVENTURA**  
INTERNO: 150.971  
EXTERNO: 5.651.725  
Cifras en millones de pesos



**MOVIMIENTO DE CONTENEDORES**

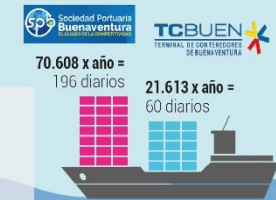

**APREHENSIONES**

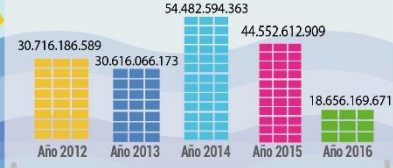

COMPARATIVO DE APREHENSIONES ÚLTIMOS 5 AÑOS

Fuente: Anexo de carga 2012 - 2013 - 2016 - Coordinación estudios económicos DIAN

**2016**

# PROCEDIMIENTO DIAN

# PROCEDIMIENTO DIAN

**1.** Luego de la llegada de la Embarcación al puerto de Buenaventura, el coordinador de fiscalía mediante oficio radicado en la Dirección de Impuestos y Aduanas Nacionales coloca a disposición la embarcación

# PROCEDIMIENTO DIAN

## 2. División de Gestión de Fiscalización:

- Artículo 502 numeral 1.6 Decreto 2685/99 (Causal de Aprehensión).
- Artículos del 562 al 570 del Decreto 390/16 (procedimiento de decomiso) .

# PROCEDIMIENTO DIAN

## CLASES DE DECOMISO:

- **Decomiso Directo:**  $\leq 500$  UVT (\$15.929.500)
- **Decomiso Ordinario:**  $> 500$  UVT.

# PROCEDIMIENTO DIAN

- **Documento de Objeción (Art. 566 D-390/16):** 15 días hábiles a la notificación del Acta de aprehensión
- **Acto Administrativo que decide de fondo (Art. 568 D-390/16),** 45 días para tomar la decisión de fondo:
  - ❖ Entrega Al Usuario
  - ❖ Decomiso de la Embarcación
- **Nota:** después de proferido el Decomiso solo procede recurso de reconsideración ante la División de Gestión Jurídica de la DIAN

# PROCEDIMIENTO DIAN

## 3. Disposición de la Embarcación:

- GIT Comercialización (Art. 637 al 655 D-390/16)
- Art. 650, Destrucción, gestión de residuos y chatarrización
- Durante el Año 2016 se presentaron ocho (8) decomisos a favor de la nación por esta causal (con bandera Ecuatoriana)

**GRACIAS**